

25
22,85,081,250,8
2,2 3,0

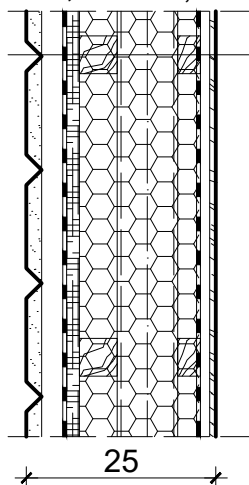

SE1 - ŚCIANA ZEWNĘTRZNA	
1	okładzina drewnopodobna
2	łata 2,8 x 5,0 cm
3	wiatroizolacja
4	plyta OSB - NRO 2,2 cm
warstwy ściany wypełnione wełną mineralną 16,0cm :	
- kontrłata 5,0 x 5,0cm	
- profil stalowy 8,0x 4,0cm, malowane do R 30	
- łata 3,0 x 5,0cm	
5	
6	folia paroizolacyjna
7	plyta GKF EI 30 1x12,50mm
8	wykończenie ścian od wewnątrz panel MDF 0,8 cm

13.5
0,8 9.5 0,8
1,2 1,2

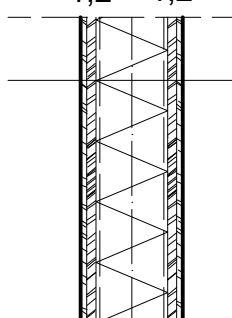

SW1 - ŚCIANA WEWNĘTRZNA	
1	wykończenie ścian panel MDF 0,8cm
2	plyta OSB 1,2 cm
3	słupki drewniane 9,5x4,5cm, w polach pomiędzy profilami - wełna mineralna
4	plyta OSB 1,2 cm
5	wykończenie ścian od wewnątrz panel MDF 0,8cm

16,6
0,82,84,9

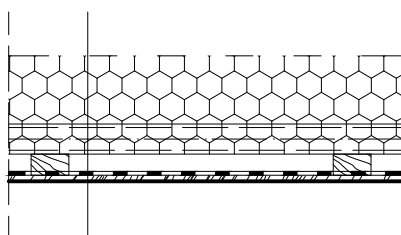

SP1 - SUFIT	
1	piana otwerto-komórkowa PUR 13cm / profil stalowy 8,0x4,0cm
2	folia paroizolacyjna
3	kontrłaty 2,8 x 5,0cm
4	panel wewnętrzny MDF 0,8 cm

18.5
2,82,2
2,58 2,80,5

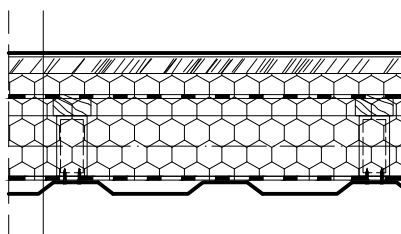

PP1 - POSADZKA	
1	wykładzina PCV 0,5cm (*w pom. mokrych wywinięta 30cm na ścianę)
2	plyta OSB 2,2cm
3	paroizolacja
4	łata 2,8 x 7,0 cm
5	kontrłaty 2,8 x 7,0
6	piana otwerto-komórkowa PUR 13,5cm / profil stalowy 8,0x4,0cm
7	arkusze blachy ocynkowanej

13.5
6 33,2

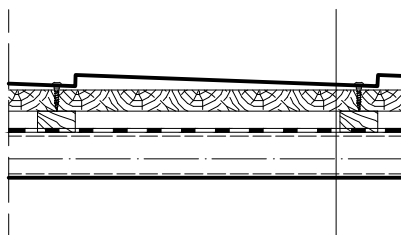

D1 - DACH	
1	blachodachówka 2cm
2	łaty 2,8 x 7,0 cm
3	kontrłaty 2,8 x 7,0 cm
4	wiatroizolacja
5	wiązar stalowy 6,0 x 4,0 cm

ap-projekt		AP-Projekt. Biuro Architektoniczne Piotr Dec Białystok, ul. Malachitowa 16, tel. 0664169966
Rodzaj oprac.:	Projekt architektoniczno - budowlany	7B
Nazwa rys.	WYKAZ WARSTW	
Obiekt:	BUDYNEK KONTENEROWY A Czeremcha, część działki nr ewid. 1632/35, obręb: Czeremcha	
Inwestor:	Skarb Państwa - Wojewoda Podlaski ul. Mickiewicza 3, 15 - 213 Białystok	skala 1:10
Zespół projektowy	Imię i nazwisko:	data 20.08.2019
ARCHITEKTURA	mgr inż. arch. PIOTR DEC	Nr upr. BŁ-PdOKK 73/2006
ASYSTENT ARCHITEKTA	inż. arch. KAMILA TOBIASZEWSKA	
SPRAWDZAJĄCY	mgr inż. arch. MARCIN SŁAWOMIR SODEL	BŁ-31/PDOKK /2011
KONSTRUKCJA	mgr inż. TOMASZ KAMIŃSKI	PDL/0071/ PWOK/08
SPRAWDZAJĄCY	mgr inż. TADEUSZ PILUK	PDL/0072/ PWOK/08
INSTALACJE SANITARNE	mgr inż. DARIUSZ BAJENA	PDL/0056/ POOS/13
SPRAWDZAJĄCY	mgr inż. LESZEK KASPRZYCKI	PDL/0142/ POOS/10
INSTALACJE ELEKTRYCZNE	mgr inż. PIOTR BARTOSZEWICZ	PDL/0129/ POOE/14
SPRAWDZAJĄCY	mgr inż. PAWEŁ GOLIŃSKI	PDL/0073/ PWBE/17